



愛知・地球博20祭連携イベント



# せとまるっと 未来EXPO 2025



入場  
無料

瀬戸蔵・パルティせと20周年記念事業



ところ

瀬戸蔵  
パルティせと  
ほか



とき 10:00~16:00

瀬戸蔵20周年記念イベント 3/20 木祝  
春休みロボットワークショップ 3/22 ± 23 日  
パルティせと20周年フェスタ 3/22 ±

お問い合わせ 瀬戸市まるっとミュージアム・観光協会  
愛知県瀬戸市蔵所町1-1(瀬戸蔵) ☎(0561)85-2730

- 主催/瀬戸市、瀬戸市まるっとミュージアム・観光協会、瀬戸まちづくり株式会社
- 後援/愛知県、愛知県教育委員会、一般財団法人地球産業文化研究所、瀬戸市教育委員会、尾張旭市教育委員会、春日井市教育委員会、豊田市教育委員会、長久手市教育委員会、みよし市教育委員会
- 協力/愛知工業大学、愛知工業大学ロボット研究ミュージアム、朝日インテック株式会社、株式会社キュリオ、進和株式会社、JAKA、株式会社デンソーウェーブ、NTP名古屋トヨペット、株式会社フジキカイ、パルティせと店舗会、株式会社村田製作所、夢小屋 片岡鉄雄
- 展示・構成プロデュース/ロボ太郎 西山禎泰 (NCO)



※この事業は、(公財)瀬戸信用金庫地域振興協力基金からの助成を受けています。

瀬戸市の観光情報は  
瀬戸市 まるっと 検索



@SETOSHI\_KANKO



# 瀬戸蔵20周年記念イベント

※瀬戸蔵は2005年3月19日にオープンしました。

20 木祝

## ★愛知万博20周年記念ステージ 場所 1F アトリウム

- 12:40~13:00 ソプラノ歌手 石原夕香子さん(瀬戸市在住)による音楽ステージ
- 13:00~13:10 モリゾー・キッコロ×せとちゃんとクイズ大会
- 13:15~13:35 万博おばあちゃんトークショー
- 13:35~14:00 万博振り返りクイズ  
モリゾー・キッコロ×せとちゃんとグリーティング

## ★愛知万博20周年記念ワークショップ

場所 1F アトリウム 愛・地球博20年ロゴマークを自分好みに色を塗って、オリジナルの缶バッジを作ろう!



## ★瀬戸蔵まるっとシアター 『TANG(タング)』上映&ロボ太郎先生トークショー

場所 2F つばきホール

記憶をなくした迷子のロボットの過去に隠された壮絶な秘密とは…。ポンコツ同士の“絆”を描く感動アドベンチャー!  
上映後には、愛知工業大学ロボ太郎先生と未来のロボットについて考えよう!



©2022 映画『TANG』製作委員会

- ① 9:30~11:45 上映&ロボ太郎先生トークショー
- ② 14:30~16:25 上映

ロボ太郎  
愛知工業大学  
西山裕泰 客員講師



【入場料】大人500円、3歳~中学生200円、  
【前売券】2/15(土)から瀬戸蔵1階で販売(8:30~21:30)  
※当日券は空席がある場合のみ会場入口横で販売(9:00~)

## ★企画展 3/19(水)~23(日)は入館料無料 「瀬戸蔵ミュージアム20年のあゆみ」

場所 2F 瀬戸蔵ミュージアム

3/19(水)に20周年を迎える瀬戸蔵ミュージアムのあゆみを、これまで行われてきた展覧会ポスターなどで振り返ります。

【日 時】3/15(土)~5/11(日)まで ※休館日:3/17(月)、4/28(月)  
9:00~17:00(入館は30分前まで)

【入館料】一般520円、65歳以上・高大生310円、中学生以下・妊婦・障害者手帳の方は無料

## ★瀬戸蔵20周年協賛セール 3/19(水)~23(日)

- 瀬戸蔵セラミックプラザ/懐かしの万博グッズを抽選で20名様にプレゼント!
- 瀬戸蔵カフェ花ごよみ/コーヒーチケット11枚綴り 220円引きで4,980円(税込)

愛・地球博開催継承事業

# 瀬戸蔵ロボットアカデミー 春休みロボットワークショップ 22±・23日

※ロボットの不具合などにより、イベントの内容を予定通り進行できない場合がございます。



## 2 SCOO XT (スクー クロスティー) (株式会社キュリオ)

免許不要で楽しく気軽に外出できる、シンプルでスタイリッシュな電動モビリティ(移動用小型車)に乗ってみよう。

- ①10:30~ ②11:30~ ③13:30~
- ④14:30~ ⑤15:30~(各回30分)
- 定員:各回4名(各回10分前に抽選) **注1**
- 対象:身長140cm以上、体重100kg未満



## 1 ロボットダンスショー (愛知工業大学 ロボットアート部)



かっこいいロボットのダンスや、かわいいロボットのパフォーマンスを披露します。

- ①10:20~ ②13:20~
- ③14:20~(各回15分)

## 3 アソブロックコーナー

組み立てが楽しい! ポーズもカタチも自由自在のブロックで遊ぼう!!



## 4 海洋ロボットプロジェクト (愛知工業大学 内田研究室、古橋研究室)

海洋生物型ロボットのデモンストレーション。マンタ、海ガメ、クラゲ型のロボットが泳ぐよ。



- ①10:40~ ②13:40~ ③14:40~(各回15分)

**注1** 各回10分前に、④に参加対象者本人が集合してください。その場で抽選を行います。

## 5 クルマの電気を使ってキーホルダーを作ろう! (NTP名古屋トヨペット)

FCEV(燃料電池自動車)やPHEV(プラグインハイブリッド車)を展示します。



- 整理券配布①10:00~ ②11:30~ ③14:00~
- 定員:各回10名



## 8 瀬戸蔵ミュージアム

瀬戸蔵のすべてがわかる博物館。

### ロボット縁日

ロボットアームでキャンディキャッチ、レスキューロボットなどで遊ぼう!



- 整理券配布(お一人様1枚)
- ①10:00~ ②13:30~
- 定員:各回100名
- 対象:小学生以下

## 6 協働型助手ロボット「ANSUR」を知ろう! (朝日インテック株式会社)

もう一人の外科医として医師の手術を補助するロボットについて学ぼう。

- ①10:00~ ②11:00~
- ③14:00~ ④15:00~(各回15分)
- 定員:各回30名程度



## 9 レスキューロボット (愛知工業大学 レスキューロボット研究会)

被災地で人間に代わって探索・救命に活躍するロボットを紹介。

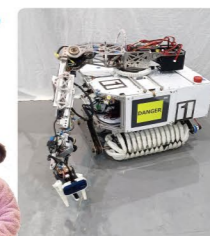

ロボット操縦体験コーナー  
レスキューロボットを操縦しよう。

- ①10:00~11:30
- ②13:00~15:30
- 対象:小学生以下

## 7 昔懐かしい愛・地球博上映会

2005年に開催した愛・地球博の映像を上映します。

## 10 COBOTTA(コボッタ)ファクトリー

(株式会社デンソーウェーブ、愛知工業大学)

どこでも、いますぐ、かんたんに。みんなと一緒に働くロボットを紹介。人と協働して活躍できるCOBOTTA。



COBOTTAは、株式会社デンソーの登録商標です。



## 11 AI・RTとはなんだろう (愛知工業大学 伊藤研究室、内田研究室、進和株式会社、JAKA、株式会社キュリオ)

AI・ロボットテクノロジー(RT)とはどのように進化していくのでしょうか。わかりやすく紹介いたします。







## 事前申込

# 参加者募集

※作品はお持ち帰り  
できます。

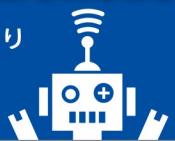

**申込方法** 瀬戸市まるっとミュージアム・観光協会ホームページから  
お申し込みください。

希望コースが複数ある場合は、第1～第3希望まで選択できます。第1希望に外れた場合は、第2・第3希望のコースに空きがある場合のみ、再度抽選を行います。



**申込締切** **2/24** 月休 抽選結果は、3/7(金)までに郵送します。

保護者同伴の講座以外は、教室内への入場をお子さまのみとさせていただきます。

## A ロボ太郎先生の工作教室

### 歩いて泳ぐペンギンを作ろう!

**3/20** 木祝 13:30~16:30

**定員** 28名 **参加費** 2,400円

**対象** 小学3年生~6年生

リンク機構を使って、おさんぼしたり、  
水の中を泳ぐロボットを作ろう。



## D Dr.ナッカー工作教室 (愛知工業大学 中野先生)

### 電子ホタル☆光センサーオルゴール回路

**3/22** 土 ①10:00~11:30 ②13:30~15:00

**定員** 各回20名

**参加費** 2,000円

**対象** 小学4年生~6年生

暗くなるとLEDが光って電子  
オルゴールが鳴り出す光セン  
サー回路を作ります。



## B プログラミング教室 (愛知工業大学 古橋先生)

### KOROBO2をプログラムしよう!

**3/22** 土・**23** 日 ①10:30~11:30  
②13:30~14:30

**定員** 各回10名 **参加費** 無料

**対象** 小学4年生~6年生

大学で研究する学生さんたちとロボットを  
プログラミングで動かす体験をしてみよう。

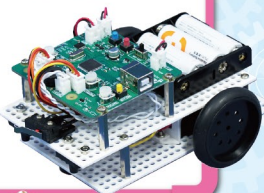

## E フジキカイ

### ロボットが包む仕組みをみてみよう!

**3/22** 土・**23** 日

①11:00~11:30

②14:00~14:30

**定員** 各回10組 **参加費** 無料

**対象** 小学1年生~4年生  
(参加者1名につき保護者  
1名同伴での参加)

なぜコンビニに売っている商品は袋に入っているのか、  
包装するロボットの実演も交えて学ぼう!



## C 村田製作所出前授業

### ①ムラタセイサク君の 開発のお話と実演

**3/22** 土・**23** 日 10:30~11:30

**定員** 各日40名 **参加費** 無料

**対象** 小学2年生~中学1年生

自転車型ロボット「ムラタセイサク君」の  
開発までの物語と操作体験。



### ②電子部品を使って、 電子オルゴールを作ろう!

**3/22** 土・**23** 日 13:30~14:30

**定員** 各日35名 **参加費** 無料

**対象** 小学1年生~6年生

(小学3年生以下は参加者1名に  
つき保護者1名同伴での参加)

メロディIC、セラミックコンデンサ、圧電サウダ、太陽  
電池等を使って電子オルゴールを作ろう。

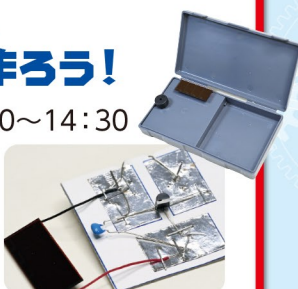

※当日は4F 多目的ホールで申込不要の展示もあります。

## F 片岡先生の水ロケット教室

### 「水ロケット名人・片岡鉄雄先生」 と一緒に水ロケットを作ろう!

**3/23** 日 ①10:00~12:00

②13:30~15:30

**定員** 各回20組(1組3名まで)

**参加費** 1機製作1,300円  
※複数機製作可

**対象** お子さまと保護者での  
参加

ペットボトルロケットで300m  
以上の記録を保持する世界の第  
一人者、日本宇宙少年団各務原分団長の片岡先生と一緒に、  
水ロケット作りにチャレンジ!







## 1 パルティセと20周年 ステージイベント 22<sup>±</sup>

10:00~15:00

10:00~ オープニング

10:05~10:25 リコーダーアンサンブル水南(リコーダー演奏)

10:30~10:50 HareRama キッズシンガーズ(子どもの合唱)

10:55~11:15 フィオ カマレイ カアピキ(フラダンス)

11:20~11:50 バルーンアートMEGUMI

11:55~12:15 日本舞踊紫泉会(子どもの舞踊)

12:20~12:40 菊川通男(インディアンフルート)

12:45~13:05 カ フラオ レアレア(フラダンス)

13:10~13:30 バイオリンを奏でる会(子ども達のバイオリン演奏)

13:35~13:55 スーパーグレートマジシャンズ(マジック)

14:00~14:20 マンドリンの演奏を楽しむ会(マンドリン演奏)

14:25~14:55 陶神オリバーショー

~15:00 エンディング



## 3 パルティセと 世界のマルシェ 22<sup>±</sup>

国際色豊かな商品がパルティセとを華やかに彩ります。2階には、子どもたちも楽しめるブースもご用意します。

南側屋外通路・2階通路

- ★和雑貨 (和布堂)
- ★ハワイアン雑貨  
(カフェ&キッチン ONO Hawaiian)
- ★ハンガリー菓子・民芸品、  
民族衣装体験  
(ナトゥール・ビュフェー)
- ★中国雑貨・アクセサリ  
(中国雑貨 華蔵)
- ★フィリピン雑貨・食品  
(HIRAYAのパン)
- ★似顔絵描き・ポストカード等  
(絵かき屋宗次郎)
- ★モザイクタイルワークショップ  
(タイルショップ ラテラル・  
瀬戸市国際センター)



## 2 ストリートピアノ演奏 23<sup>日</sup>

どなたでも参加OK。瀬戸、万博、ジブリをテーマにした楽譜をいくつかご用意しますので、お気軽に演奏してください。

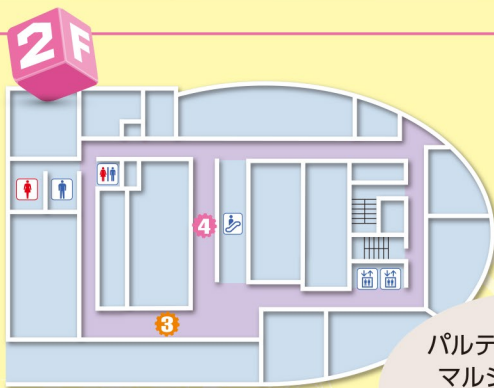

会場  
全体

## 20周年限定メニュー 20<sup>木祝</sup>~23<sup>日</sup>

20周年を記念し、数量限定のメニュー(プレゼント付き)を提供します！  
メニューは当日のお楽しみ！

【提供店】cookie&cafe UZU、みのや、味鮮館、喫茶スマイル、G.クレープ

20周年  
盛り盛り焼そば  
(喫茶スマイル)



パルティセとのお店やマルシェのブースでスタンプを集めて、素敵な景品をゲットしよう！

## パルティセとスタンプラリー 22<sup>±</sup>

景品の一部をご紹介します

- ・家電製品  
(ロボット掃除機、高級ドライヤー等)
- ・アイスクリーム券
- ・温泉旅行
- ・お米5kg

参加  
ルール

- ①1、2階のスタンプラリー参加店・ブースで台紙を手に入れてください。
- ②参加店・ブースでお買い物をしてスタンプを集めてください。
- ③2つ以上スタンプを集めたら、2階で素敵な景品が当たる抽選に参加できます。

## 4 なつかしい写真展 22<sup>±</sup>・23<sup>日</sup>

約20年前のパルティセと周辺のなつかしい写真を展示します。





★重ね押しスタンプラリー

20木祝・22土・23日 無料

10:00~16:00

会場をめぐるって、絵柄を完成させよう!



各日  
200名

1 スタンプラリー台紙をゲット!

【配布場所】パーティセと1階瀬戸観光案内所  
瀬戸蔵1階受付

【配布時間】10:00~15:00



2 会場をめぐるってスタンプを集めよう♪



3 絵柄を完成させたら参加賞がもらえる!!



さらに抽選で20名様に豪華商品が当たる!!

★SAN MA

—seto 3 shopping street market—

22土 10:00~17:00

「親子で楽しめるマーケット」として、国際色のあるメニューや商品を揃えたキッチンカーやブースが並びます。



主催: SAN MA実行委員会

★懐かしの観光ポスター展

20木祝 ~ 30日 8:00~19:00

場所 瀬戸信用金庫栄町支店ギャラリー

20年以上前のポスター、散策絵図を展示。



★愛知万博20周年

思い出マルシェ 23日

愛知万博20周年を記念して、マルシェを開催! また、段ボールでロボットを作って、カッコいいロボットになりきろう。

※段ボールロボットは  
22土・23日 開催

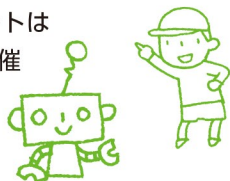

★迫力の愛知万博会場模型・グッズ展示

20木祝・22土・23日

場所 ポップアップショップ

迫力満点! 当時の愛知万博会場模型・グッズがご覧になれます。



Access

電車でお越しになる場合



高蔵寺、岡崎方面からは愛知環状鉄道利用、瀬戸市駅下車、名鉄瀬戸線に乗り換えです。

お車でお越しになる場合

- 東海環状自動車道「せと赤津IC」から約10分
- 東海環状自動車道「せと品野IC」から約15分
- 名古屋瀬戸道路「長久手IC」(東名高速道路日進JCT経由)から約15分

※瀬戸蔵、パーティセと、宮川駐車場は1時間無料、以後1時間ごとに100円。



次回イベントのご案内

第64回 せと陶祖まつり  
4/19(土)・20(日)

瀬戸蔵から  
ジブリパークまで  
車で約15分

